



Regione Siciliana
Assessorato Turismo
Sport e Spettacolo



CITTÀ DI ACIREALE



DIOCESI DI ACIREALE



FONDAZIONE
BELLINI

E20
ACIREALE 25
Arte e Cultura Turismo

2
0
2
5

NATALE AD ACIREALE



Natale ad Acireale 2025

Una magia da vivere

Nel cuore barocco della Sicilia orientale, Acireale si trasforma ogni inverno in un palcoscenico di luci, suoni e tradizioni che riscaldano lo spirito: è tempo di Natale ad Acireale 2025. Mentre le strade si accendono di addobbi e decorazioni, la città invita cittadini e visitatori a riscoprire il fascino del centro storico, tra angoli suggestivi, scorci unici e atmosfere accoglienti.

Dal 6 dicembre, con l'accensione dell'albero di Natale in Piazza Duomo, prende il via un calendario ricco e variegato: mercatini natalizi, esposizioni artigianali, presepi artistici, concerti e rappresentazioni, laboratori per bambini e momenti di intrattenimento per tutte le età.

Il centro storico con le sue chiese, le piazze antiche e le vie illuminate è la scenografia perfetta: ogni vicolo racconta una storia, ogni pietra risuona di festa. I mercatini, allestiti con cura, offrono arte, artigianato, sapori e idee regalo, mentre spettacoli e musiche natalizie danno voce al calore di una comunità unita nella celebrazione delle feste. Con "Natale ad Acireale 2025" desideriamo offrirti un'esperienza unica, un viaggio sensoriale tra tradizione, cultura e convivialità per vivere in prima persona la magia di un Natale che profuma di storia e si accende di speranza.

Ti aspettiamo per condividere insieme momenti di gioia, meraviglia e calore, nel cuore di una città che sa vestirsi di festa.



Sabato 6 Dicembre

Ore 18:00

Inaugurazione Natale 2025

Accensione Albero
Presepe artistico siciliano

Piazza Duomo

Ore 18:00 - 21:00

Degustazione panettoni artigianali dei Maestri Pasticceri acesi

Piazza Garibaldi

Ore 20:00

Spettacolo teatrale "A Cunuzata da Cona"

a cura dell'Associazione Guardastelle
altri spettacoli 7 - 8 - 19 - 20 dicembre

Ingresso libero

Auditorium S. Giovanni Nepomuceno

Domenica 7 Dicembre

Ore 18:00 - 21:00

Degustazione panettoni artigianali dei Maestri Pasticceri acesi

Piazza Garibaldi

Ore 20:30

Concerto Missionario

a cura della Missio Madagascar's Angels
diretto dal M° Michele Patanè

Chiesa di San Biagio

Giovedì 11 Dicembre

Ore 18:30

Concerto "Trame di Natale"

gruppo Klostès -Liberi di pensare
a cura della Diocesi di Acireale

Basilica Ss Apostoli Pietro e Paolo

Venerdì 12 Dicembre

Ore 18:00

Rappresentazione teatrale "Tredici a tavola"

a cura dell'UPGC di Acireale
adattamento a cura di Rosa Barbagallo
regia di Alfio Vecchio
Ingresso libero

Teatro Turi Ferro

Sabato 13 Dicembre

Ore 9:30

"Gli Alberi della meraviglia"

Manifesto delle 12 fatiche dei bimbi della guerra

decorati dagli studenti degli istituti scolastici acesi

Villa Belvedere

Ore 20:00

Concerto "Night Concert"

Gruppo Dammen Quartet

con atmosfera a lume di candela
Ingresso libero

Basilica Ss Apostoli Pietro e Paolo



Domenica 14 Dicembre

Raduno moto d'epoca "Addobbiamoci per le feste"

a cura dell'Associazione
Auto Moto Club Galatea - Acireale

Ore 8:30 - 10:30

Piazza Indirizzò

Ore 11:30 - 13:00

Piazza Duomo

Ore 10:30

"Christmas Party"

Evento di Beneficenza a sostegno
dell'Associazione IBISCUS
a cura di A casa di Polly

Via Provinciale per S.M. Ammalati 413

Ore 18:00

Spettacolo "La natività di Gesù Bambino"

Opera dei Pupi
Compagnia Ariosto e Calabretta

Teatro E. Macrì - Via Alessi

Ore 19:00

Concerto "A nuvena di Natali"

Corale Don Antonino Maugeri
Associazione Acì ProArte

Chiesa Maria SS. Immacolata - Guardia

Giovedì 18 Dicembre

Ore 17:00

Concerto "Armonie di Natale"

Coro e Orchestra Nino Pulvirenti
del IV I.C. Galileo Galilei di Acireale

Basilica Collegiata di San Sebastiano

Ore 19:00

Esibizione "Figli dell'Etna"

Gruppo Folk-Culturale

Chiesa Cuore Immacolato di Maria

Ore 19:30

Concerto "InCanto di Natale"

Coro dell'Istituto San Luigi di Acireale

Basilica Cattedrale Maria SS.ma Annunziata

Venerdì 19 Dicembre

Ore 17:00

Concerto "The sound of joy"

Coro del III I.C. Gianni Rodari

Basilica Ss Apostoli Pietro e Paolo

Ore 20:30

Concerto di Natale

Coro del Teatro Massimo Bellini di Catania
direttore M° Luigi Petrozziello

Basilica Cattedrale Maria SS.ma Annunziata



Sabato 20 Dicembre

Ore 20:00

Concerto Lux Nativitatis

in memoria di Lucia Calderone

Basilica Cattedrale Maria SS.ma Annunziata

Domenica 21 Dicembre

Ore 9:00

Raduno di autovetture storiche Alfa Romeo

a cura del Catania Club Alfa Romeo

Piazza Duomo

Ore 17:00

Tombola di Beneficenza

a cura dell'Associazione Siciliana

Spina Bifida e Idrocefalo

con la partecipazione del Coro Voci dell'Arcobaleno

della Scuola Settenote di Acireale

Centro Culturale Pinella Musmeci

Villa Belvedere

Ore 18:00

Spettacolo "La natività di Gesù Bambino"

Opera dei Pupi

Compagnia Ariosto e Calabretta

Teatro E. Macrì - Via Alessi

Ore 19:00

Concerto Natalizio

a cura del Coro Missionario "Madagascar's Angels"

diretto dal M° Michele Patanè

Chiesa Cuore Immacolato di Maria

Ore 19:30

Rassegna Corale "O Magnum Mysterium

a cura della Cappella Musicale

San Sebastiano Martire di Acireale

Basilica San Sebastiano Acireale

Lunedì 22 Dicembre

Ore 19:00

Concerto "A nuvena di Natali"

Corale Don Antonino Maugeri

Associazione Acì ProArte

Chiesa Cuore Immacolato di Maria

Piazza San Francesco d'Assisi

Ore 20:00

Concerto Gospel Concert 2025

dei Gospel Sound Collective America & Flowin Gospel

a cura di Fondazione Bellini di Acireale

Basilica Collegiata di San Sebastiano

Mercoledì 24 Dicembre

Ore 20:00

U ZUCCU

Accensione del tradizionale ceppo natalizio

Piazza Duomo

Ore 20:00

Concerto "Note di Natale"

Coro delle Voci dell'Arcobaleno

Scuola Settenote di Acireale

diretto da Giusi Nicotra e Martina Russo

Piazza Duomo

Ore 00:30

Concerto della Notte di Natale

I Beddi

"Canti e cunti" Tra sacro e profano

Piazza Duomo

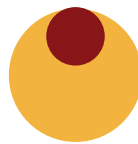

Sabato 27 Dicembre

Ore 20:00

Spettacolo di Natale "Lu Cunto di Natale"

del Danzastorie Alosha

Presepe Settecentesco

Chiesa Santa Maria Della Neve

Domenica 28 Dicembre

Ore 13:00

Pranzo di Natale

a cura della Comunità di Sant'Egidio

Chiesa Santa Maria del Monte Carmelo

Aciplatani

Ore 16:30

Spettacolo di Natale "Lu Cunto di Natale"

del Danzastorie Alosha

Chiesa Madonna dell'aiuto

Sentiero Acquegrandi

Martedì 30 Dicembre

Ore 20:00

Tombola

Chiesa Santa Maria del Monte Carmelo

Aciplatani

Sabato 3 Gennaio

Ore 20:15

Concerto Sinfonico Natalizio

della Storica Banda Orazio Sapienza di Aci S. Antonio

direttore M° Filippo Sapienza

Basilica Cattedrale Maria Ss.ma Annunziata

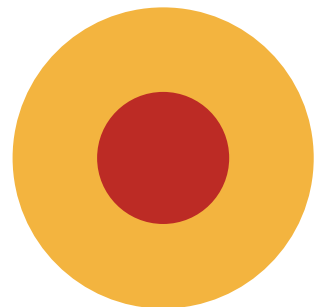

Martedì 6 Gennaio

Ore 10:00

Sfilata Storica dei Re Magi – XXXI edizione
Aciplatani

Ore 11:00

Arriva la Befana nel bosco fatato
a cura di Stella di Betlemme
Mostra Presepi Artigianali
Convento San Rocco – C.so Umberto 114/A

Ore 11:30

Arriva la Befana
Chiesa Santa Maria del Monte Carmelo
Aciplatani

Ore 11:00

Arriva la Befana a Pozzillo
a cura dell'Associazione Culturale
Polisportiva Pozzillese
Piazza Santa Margherita Regina

Ore 19:30

Arrivo dei Re Magi al Presepe
Chiesa Sacra Famiglia - Guardia

ARRIVA LA BEFANA a Guardia IX edizione

Ore 9:30

Laboratori e animazione per bambini

Ore 11:30

Arriva la Befana

a cura delle Associazioni La Collina d'Acì
e Sveglia Frazione

Palestra III Istituto Comprensivo G. Rodari
Guardia

ARRIVA LA BEFANA a Santa Maria la Scala

Ore 10:00

Arrivano i re Magi dal Mare

Ore 12:00

Arriva la Befana

Santa Maria la Scala



Altri eventi

Dall' 8 al 28 Dicembre
CASA DI BABBO NATALE
MERCATINO DI NATALE

Da Lunedì a Giovedì dalle 16:00 alle 21:00

Venerdì, Sabato e Domenica

dalle 10:00 alle 13:00 e dalle 16:00 alle 21:00

24 Dicembre dalle 10.00 alle 13.00

25 Dicembre dalle 16.00 alle 21.00

Piazza Garibaldi

Dal 14 al 28 Dicembre

Mostra "Digital Art" exhibition 2025

di Tiziana La Piana a cura della Fondazione Bellini

14 Dicembre ore 17:30 Inaugurazione

Foyer Teatro Bellini

Dal 26 Dicembre al 11 Gennaio

"Gloria, Gloria a Diu Ch'e' Natu!"

Natale attorno al Presepe 5^a Edizione

animazione, eventi e botteghe di Natale

Chostro Collegio S. Venera - Via Dafnica

Dall'11 Settembre all' 11 Gennaio

Mostra "GRATIS DATA"

Il dono della Grazia ai piedi del Vulcano

A cura di Carmela Cappa

Museo Diocesano di Acireale

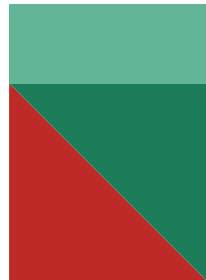
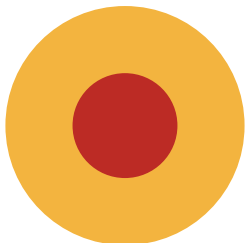

NATALE
AD **ACIREALE**

I'INCANTO **DEI PRESEPI**

DAL 1 DICEMBRE
AL 6 GENNAIO

1

Presepe Settecentesco

Chiesa Santa Maria della Neve,
Via Provinciale per Riposto 3

All'interno di una grotta lavica, trasformata in chiesa nel 1752, è allocato un grandioso presepe con manufatti realizzati tra la fine del XVIII secolo e lungo il XIX secolo. Si tratta di 34 statue ad altezza naturale, con le teste in cera e gli occhi in vetro, che raccontano la nascita di Gesù all'interno di una scena di vita popolare contadina siciliana degli inizi dell'ottocento. Dopo quarant'anni dall'ultimo restauro, sarà possibile ammirare tutti i personaggi del Presepe riportati al loro originario splendore grazie al finanziamento della Regione Siciliana.

Giorni e orari per le visite

Da giorno 1 al 21 Dicembre
dalle 9:30 alle 13:00

Sabato e Domenica e festivi
dalle 9:30 alle 13:00 - dalle 15:30 alle 19:00

Dal 22 Dicembre al 6 Gennaio
dalle 9:30 alle 13:00 - dalle 15:30 alle 19:00

Per info e prenotazioni:

mail: presepeacireale@gmail.com

telefono: 3358434776 - 3296154135

facebook: [presepe settecentesco di acireale](https://www.facebook.com/presepe.settecentesco)

Ingresso a pagamento

2

Mostra Presepi Artigianali dell'Associazione Artigiani Acesi

**Ipab Santonoceto e Conservatori Riuniti -
C.so Umberto 188**

I presepi esposti nella mostra sono frutto di un lavoro realizzato artigianalmente, dove la rappresentazione della nascita di Gesù equivale ad annunciare il mistero dell'incarnazione del Figlio di Dio con semplicità e gioia. Il segno del presepe, che suscita sempre stupore e meraviglia.

Giorni e orari per le visite

Dal 13 Dicembre al 6 Gennaio

(inaugurazione 13 dicembre)

dalle 16:30 alle 20:00

aperti al mattino durante i festivi

dalle 10:00 alle 12:30

Per info e prenotazioni:

telefono: 392 1235001

mail: artigianiacesi@gmail.com

Ingresso a pagamento



3

Presepi artistici dell'Associazione Culturale Kdiem

Ipab Santonoceto e Conservatori Riuniti, C.so Umberto 188

La Mostra dal titolo "l'arte del riciclo nella rappresentazione scenica della natività" di Massimiliano Stimolo è caratterizzata dalla volontà dell'autore di comunicare al visitatore che attraverso materiali poveri e di rifiuto quali carta, cartone, polistirolo, barattoli di vetro, ecc. con pazienza e immaginazione, può riproporre la sua personale Natività; tradizione questa, prettamente italiana, a partire dall'idea originaria di S. Francesco, che viene descritta nella rappresentazione teatrale " Natale in casa Cupiello" del 1962, dove Eduardo De Filippo si presenta sul palco mentre prepara il suo presepe.

Giorni e orari per le visite
Da giorno 8 Dicembre al 6 Gennaio
(inaugurazione 8 Dicembre)
dalle 18:30 alle 21:00
Festivi dalle ore 10:00 alle 12:30
Info e prenotazioni:
telefono: 392 1084071
Ingresso libero

4

"Stella di Betlemme"

Mostra Presepi Artigianali

Convento San Rocco - C.so Umberto 114/A

La Mostra di presepi "La Stella di Betlemme" è una esposizione di circa 50 presepi artistico-artigianali di ottima fattura con materiali vari, tra i quali la terracotta, come nel caso dei pastori di Caltagirone, fra tipologie e stili differenti sotto il profilo artistico e culturale, che accompagnano il visitatore, nelle atmosfere senza tempo del Presepe.

Giorni e orari per le visite
Dal 30 Novembre al 6 Gennaio
30 Novembre
6-7-8-13-14, dal 15 al 31 Dicembre,
da giorno 1 al 6 Gennaio
Per le scuole orari e giorni di apertura su
prenotazione:
Dall'1 al 19 dicembre
dalle 9:00 alle 12:30
Dal 15 Dicembre tutti i giorni
dalle 16:30 alle 19:30
Sabato dalle ore 16:00 alle ore 20:30
Domenica e festivi
dalle 10:00 alle 12:30 e dalle 16:00 alle 20:30
Per info e prenotazioni:
telefono: 334 732 5690
Ingresso a pagamento

5

Presepe tradizionale siciliano

a cura della Città di Acireale
Piazza Duomo

Il Presepe caratterizzato da un paesaggio rurale, si estende su un'area di circa 200 mq, con la capanna della natività e la riproduzione delle casette in legno realizzate in stile siciliano, dove sono riprodotti all'interno gli antichi mestieri siciliani con l'esposizione degli attrezzi tradizionali. Ulteriore arricchimento del presepe è la presenza di meravigliosi pastori in terracotta ad altezza di 1.25 m. circa e animali di straordinaria manifattura, artigianalmente realizzati in terracotta che animeranno magicamente la scenografia creata. Il paesaggio è ricco di verde naturale, piante, fiumi d'acqua in movimento e quant'altro che lo possa rendere autentico. L'opera è illuminata e rappresenta un'attrattiva per i cittadini e i visitatori, rievocando la secolare storia del presepe, tradizione siciliana molto sentita e radicata.

6

"Andiamo a Betlemme"

Mostra all'interno delle torri campanarie

Basilica Cattedrale "Maria SS. Annunziata,
Piazza Duomo

Esposizione fotografica di alcune opere raffiguranti la natività nel corso dei secoli. Un percorso artistico spirituale nell'incantevole cornice delle torri campanarie della Basilica Cattedrale di Acireale, per riscoprire il senso del Natale e far avvicinare al mistero dell'Incarnazione attraverso l'arte.

Giorni e orari per le visite
Dal 30 Novembre al 6 Gennaio
Da Lunedì a Domenica
dalle 9:00 alle 12:30 e dalle 16:00 alle 20:30
Per info e prenotazioni:
telefono: 349 8594465
Ingresso a pagamento



7

Presepe artigianale siciliano

**Basilica SS Apostoli Pietro e Paolo,
Piazza Duomo**

All'interno della Basilica dei SS. Apostoli Pietro e Paolo situata nella centralissima Piazza Duomo di Acireale, conservato in una piccola stanza attigua alla Cappella di Gesù e Maria detta del Cristo Morto, si trova una piccola copia del grande Presepe settecentesco di Santa Maria della Neve (a Rutta). I personaggi del presepe, in cartapesta e con abiti di stoffa, sono del tutto simili a quelli originali settecenteschi e lo stile è proprio quello Siciliano con i tipici personaggi acesi quali la Susanedda, Innaru, u Re tuccu. il presepe inoltre è sormontato da' Muntagna.

Giorni e orari per le visite

Dal 30 Novembre al 6 Gennaio

feriali dalle 16:30 alle 19:30

Domenica 30 Novembre 7-8-14-21-28

Dicembre, 4-6 Gennaio

dalle 17:00 alle 20:30

**Visite guidate a cura dell'Associazione
Cento Campanili**

Per info:

telefono: 095.601968 / 3515215736

Ingresso con offerta libera

8

Museo del Natale San Francesco A.P.S.

Via Arcangelo Raffaele, 4

Al Museo del Natale "San Francesco" di Acireale è possibile apprezzare un mondo di meravigliosi manufatti dell'arte presepistica, in legno, in ferro, in cartapesta, in argilla, in gesso; oltre alle bellissime natività tradizionali ci sono anche: "Acireale in miniatura a Natale" (12 m2), il grande presepe meccanico con movimenti singoli realizzati dall'autore, presepi etnici, la collezione "Natale in the world" costituita da più di 400 mini presepi provenienti da tutte le parti del mondo, "L'angolo verde" con presepi realizzati da alunni di scuola elementare attraverso la tecnica del riciclo e diorami sulla vita di Cristo.

Giorni e orari per le visite

Da giorno 1 Dicembre al 6 Gennaio

aperti per comitive e scuole su prenotazione

Dal 14 Dicembre aperti il Sabato

dalle 17:00 alle 19:30

Domeniche e festivi aperti

dalle 10:00 alle 12:30 e dalle 17:00 alle 19:30

Per info e prenotazioni:

telefono: 3402847411 – 3474896940

Ingresso con offerta libera

9

Tradizionale Presepe dell'Oratorio

**Chiesa dell'Oratorio di San Filippo Neri,
Via PP. Filippini 2/Via A. Raffaele 1**

Una tradizione che si rinnova... la storia della nascita vissuta attraverso tante scene ricche di ogni particolare...dalla Madonna incinta sull'asinello, alla fuga in Egitto, passando dalla quotidianità di ogni buon lavoratore... sarà come sentire gli angeli cantare "Gloria" ed andare insieme ai pastori a visitare la grotta...statue uniche nel loro genere, case di mattoni, il rumore dell'acqua: Natale in Oratorio!

Giorni e orari per le visite

Dal 13 Dicembre al 6 Gennaio

Sabato, Domenica e festivi

dalle 10:00 alle 12:30 e dalle ore 16:00 alle 20:30

Feriali dalle 17:00 alle 19:30

Per scuole o gruppi aperto di mattina

(feriale) solo previo prenotazione

Per info e prenotazioni:

telefono: 347 9719582

mail: oratoriosanfilipponeiri@yaho.it

facebook e messenger: Oratorio San Filippo Neri

Ingresso gratuito

10

Monumentale Presepe Napoletano

**Cripta della Basilica Collegiata
di San Sebastiano, Piazza L. Vigo 22**

Nel monumentale presepe, allestito all'interno della cripta della Basilica di San Sebastiano, ad essere grande protagonista è la Napoli settecentesca con la sua storia, i suoi colori e le sue tradizioni. Realizzato dagli artisti della famosa bottega napoletana dei Ferrigno di via San Gregorio Armeno, il presepe vuole mettere in scena non solo gli aspetti tipici della religiosità cristiana, quali la nascita di Cristo e il corteo dei Magi, ma anche i mestieri, le vicende storiche e gli aspetti di vita quotidiana della Napoli del Settecento.

Giorni e orari per le visite

6, 7, 8, 13, 14 e dal 20 Dicembre 2025

al 6 Gennaio 2026

dalle 10:00 alle 13:00 e dalle 16:30 alle 20:00

Per info e prenotazioni:

telefono: 095601313 – 3715667153

mail: basilicacollegiata@gmail.com

Ingresso a pagamento

Eventi al presepe napoletano

in collaborazione con l'Associazione culturale Stoà Sicula:

8 Dicembre dalle 10:00 alle 13:00 e dalle 16:30 alle 20:00

"L'arte napoletana alla Basilica di San Sebastiano"

visite guidate con degustazione di biscotti natalizi napoletani

20 Dicembre ore 19:00

"Assaggi d'arte: il Presepe napoletano e il gelato al panettone"

visita guidata al presepe con degustazioni in collaborazione con Sicula Street

30 Dicembre ore 19:30

visita teatralizzata "Il presepe prende vita"

2 Gennaio ore 19:30

"Mistero in cripta" mystery game al presepe napoletano

Per info e prenotazioni: tel. 095601313 – 3715667153

Ingresso ed eventi a pagamento

11

“E il Verbo si fece Carne”

Presepe dei Padri Camilliani

Chiesa di San Camillo, Via Galatea 155

La visita al Presepe inizia all'interno della Chiesa San Camillo con la mostra del presepe tradizionale e si conclude con una esperienza immersiva all'interno della riproduzione della grotta di Betlemme dove il Verbo si fece Carne.

Giorni e orari per le visite

Dal 13 al 22 Dicembre

solo Sabato e Domenica

dalle 9:30 alle 12:30 e dalle 16:00 alle 20:00

Aperti gli altri giorni per scuole e gruppi

solo su prenotazione

Dal 23 Dicembre al 6 Gennaio

dalle 9:30 alle 12:30 e dalle 16:00 alle 20:00

Sabato e Domenica

dalle 9:30 alle 12:30 e dalle 16:00 alle 22:00

Dal 7 al 20 Gennaio Sabato e Domenica

dalle 9:30 alle 12:30 e dalle 16:00 alle 19:30

Per info:

telefono: 3246364329

12

“Gloria, Gloria a Dìu ca è natu!”

Natale attorno al Presepe Vivente

Chiostro Collegio Santa Venera, Via Dafnica

Giunta alla V edizione, propone l'allestimento di un presepe vivente all'interno della Chiesa di S. Michele, con la fattiva partecipazione delle famiglie del quartiere nell'animazione delle varie capanne. La visita al presepe offre l'opportunità di assistere alla dimostrazione di alcune attività artigianali, di degustare prodotti gastronomici tipici ed assistere ad eventi artistico-musicali legati al periodo natalizio.

Giorni e orari per le visite

26 Dicembre

dalle 16:00 alle 20:00

28 Dicembre

dalle 10:00 alle 13:00 e dalle 16:00 alle 20:30

4 Gennaio

dalle 10:00 alle 13:00 e dalle 16:00 alle 20:30

6 Gennaio

dalle 10:00 alle 13:00 e dalle 16:00 alle 20:00

11 Gennaio

dalle 10:00 alle 12:30

13

“Nasci lu verbu eterno”

Mostra Presepi

Chiesa di Gesù e Maria, Via Dafnica

“Nasci lu verbu eternu” è una mostra di circa 30 presepi, realizzati da artigiani locali e alcuni di essi fatti a mano dai bambini della Parrocchia, anche con l'utilizzo di materiali inusuali, come la pasta, ospitati nella pregevole cornice della Chiesa di Gesù e Maria.

Giorni e orari per le visite

13 Dicembre

ore 18:00 – Inaugurazione

14, 21, 28 Dicembre e 4 Gennaio

dalle 10:00 alle 12:00 e dalle 17:00 alle 19:00

26 Dicembre

dalle 17:00 alle 19:00

6 e 11 Gennaio

dalle 10:00 alle 12:00

14

Presepe Vivente dei bambini III edizione

Chiesa Sacra Famiglia, Guardia

È un'occasione speciale per rivivere con i più piccoli il mistero della Natività. Saranno infatti i bambini a mettere in scena il presepe, interpretando i personaggi dell'epoca e accompagnando i visitatori nella vita del tempo fatta di mercati e antichi mestieri. L'intero allestimento è realizzato con materiali di riciclo ai quali è stata data nuova vita.

Attraverso questa scelta, l'attività mira a sensibilizzare sui temi dello spreco, del riuso responsabile e dell'importanza di prendersi cura dell'ambiente, mostrando come anche gli oggetti più semplici possano trasformarsi in qualcosa di bello e prezioso. Il progetto vuole anche custodire e trasmettere la tradizione del presepe, che rischia di andare perduta, rendendo i bambini protagonisti di un'esperienza educativa e coinvolgente!

Giorni e orari per le visite

26 Dicembre Inaugurazione Presepe

ore 18:30

26 Dicembre, 3 e 4 Gennaio

dalle 18:30 alle 20:30

Ore 18:30 e 19:30 visita guidata

28 Dicembre e 6 Gennaio

dalle 19:30 alle 21:00

Ore 19:30 e 20:30 visita guidata

Durante i turni previsti, una guida condurrà i visitatori attraverso il villaggio e narrerà le vicende dell'avvento del Signore.

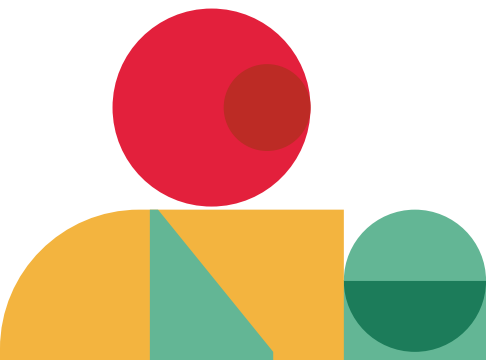

Punti di interesse

Natale 2025

- A Casa di Babbo Natale**
- B Mercatini di Natale**
- C Villaggio di Babbo Natale**

Cultura

Mostra permanente opera dei Pupi

Via Alessi 5 - Tel. 095.7685611

Mostra permanente delle Uniformi

Palazzo di città - Tel. 095.895256

Museo del Carnevale

Via Ruggero Settimo 5 - Tel. 3926393388

Visita al campanile della Cattedrale

Basilica Cattedrale - Tel. 095.601797

Biblioteca Pinacoteca Zelantea

Via M. di San Giuliano 48 - Tel. 095.7634516

Ufficio I.A.T.

Via Vittorio Emanuele II, n.133, Acireale (CT)

Tel: (+39) 095 2282031

Portale turistico: discover-acireale.it

Ufficio informazioni Turistiche

Via Ruggero Settimo n. 5

Tel. 095 895259

Natura

Villa Belvedere

Chiazzette

Belvedere di Santa Caterina

Info

Parcheggio

Fermata bus

Stazione FS

Autostrade Messina- Catania



Natale 2025



**Cammino
dei presepi**



↑ 14 Guardia

↑ ME



C

A
B

4

3

2

1

11

5

6

7

8

9

10

12

13

o da Vinici

NATALE AD ACIREALE

2
0
2
5

L'amministrazione si riserva di variare il programma
per motivi di forza maggiore

GRAFICA
REALIZZATA DA
△ allcooladv.it